



Espectacular Chalet a Estrenar de Alto Standing en S' Amarador. Parque Natural Mondragó

DETALLES



243 m²



Terreno: 686,50 m²



3 dormitorios



3 baños

PRECIO

2.750.000 €

Ref. NR.

DRAC-CV1543CV





LA PROPIEDAD

Descubre esta exclusiva propiedad de nueva construcción situada en uno de los rincones más espectaculares y vírgenes de Mallorca. A tan solo 5 minutos a pie de la paradisíaca playa de S'Amarador, este chalet combina a la perfección un diseño moderno, el máximo confort y un entorno natural incomparable.

Características principales:

Dormitorios: 3 amplios dormitorios con excelente iluminación natural.

Baños: 2 baños completos + 1 práctico aseo de cortesía.

Exteriores: Piscina privada ideal para relajarse y disfrutar del clima mediterráneo.

Acabados: Materiales de alta calidad y un diseño contemporáneo que cuida cada detalle.



Parcela: Ubicada en un entorno protegido y tranquilo, garantizando la máxima privacidad y tranquilidad.

Una oportunidad única para quienes buscan una residencia de lujo, ya sea como vivienda habitual o como un refugio vacacional inigualable en la isla.

¡Contáctanos para coordinar una visita y conocer el proyecto al detalle!







DRAC-CV1543CV

5



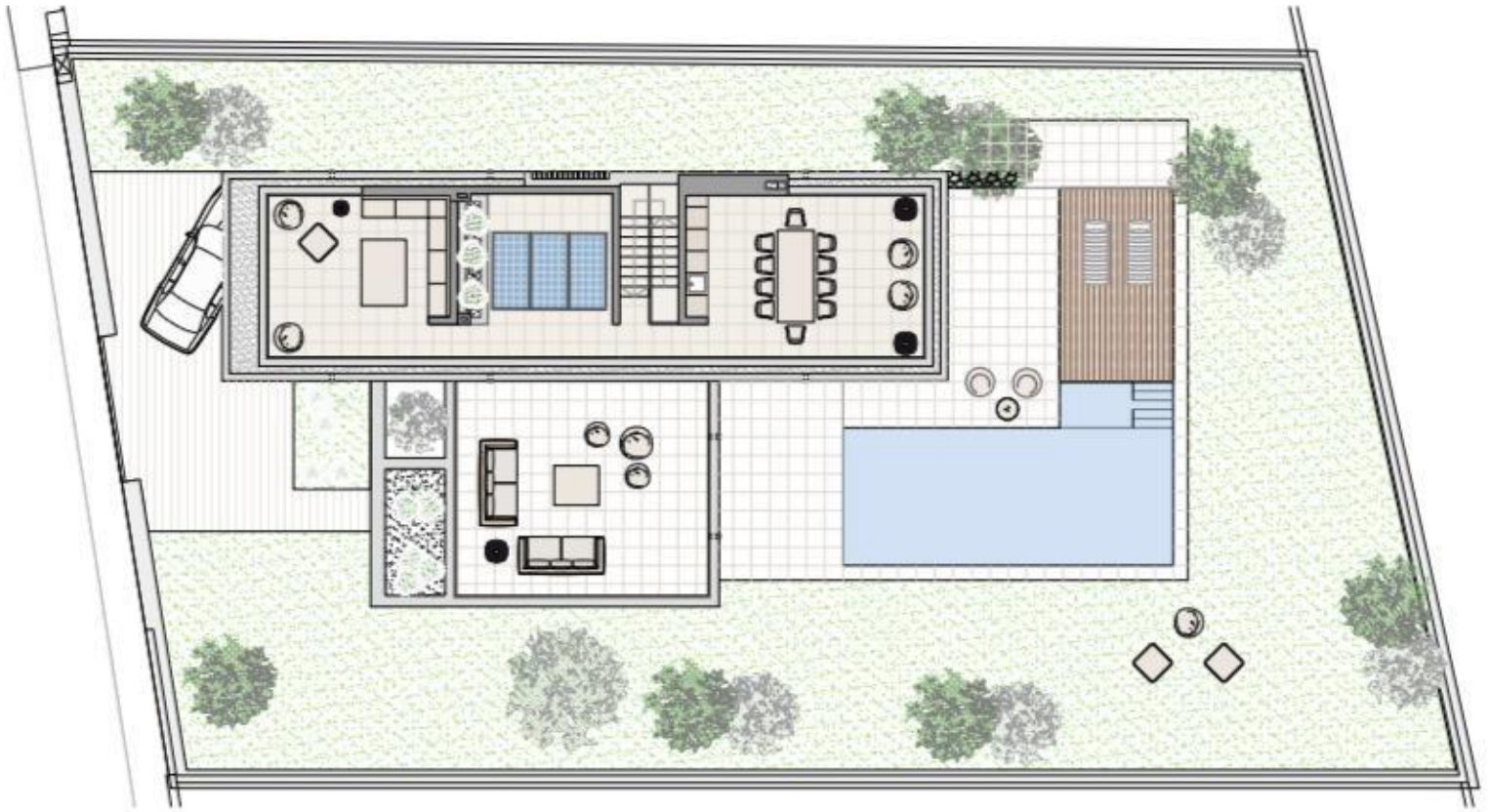

Contacto

Pl. Major 11 · 07650 Santanyí
Tlf. +34 971 654 300 drac@remax.es
www.remaxdrac.es

Disclaimer: The information contained in this exposé is provided by the owners or third parties and is for informational purposes only. While we strive for accuracy, DRAC2025 S.L. does not guarantee the completeness or reliability of the data, including measurements, descriptions, or the current status of the licensing process. Prices are subject to change or withdrawal from the market without prior notice. Taxes, notary, and registry fees are not included in the published price and must be borne by the buyer.

